

# EDIFICIO BRASIL STGO CENTRO

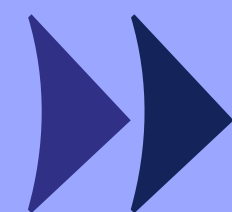

Confianza para  
▶ *avanzar*



ingevec

BRASIL 1290



## Un buen respaldo para invertir: Ingevec confianza para avanzar

Bienvenido a **Edificio Brasil**, un proyecto de Ingevec Inmobiliaria pensado para quienes buscan vivir o invertir en Santiago Centro, en una comuna consolidada y con alta demanda habitacional.

**Ubicado frente al Parque de los Reyes**, uno de los **principales pulmones verdes del sector**, y con **proyección de conectividad** gracias a la **futura estación Mapocho / Cumming de la Línea 7 del Metro**, el proyecto combina entorno urbano, áreas verdes y crecimiento en plusvalía. Una alternativa sólida, bien ubicada y respaldada por la trayectoria de Ingevec.

*Descubre el futuro de la vida urbana en Brasil 1290.*



## Una buena ubicación, asegura un buen arriendo.

Edificio Brasil se ubica estratégicamente en **Santiago Centro**, junto al **Parque de los Reyes** y la futura **Línea 7**. Una zona de alta demanda que **asegura crecimiento de valor y excelente rentabilidad**.

Su **acceso inmediato a la Autopista Costanera Norte** garantiza traslados ágiles hacia cualquier punto de la ciudad y el Aeropuerto, facilitando una **movilidad fluida dentro y fuera de la capital**.

La llegada del Metro es un motor probado de plusvalía. Este hito fortalece el **atractivo urbano y la conectividad del sector**, consolidando al proyecto como una inversión inteligente y segura.

Santiago Centro

*Proyección y Calidad de Vida*

# Brasil - Santiago Centro

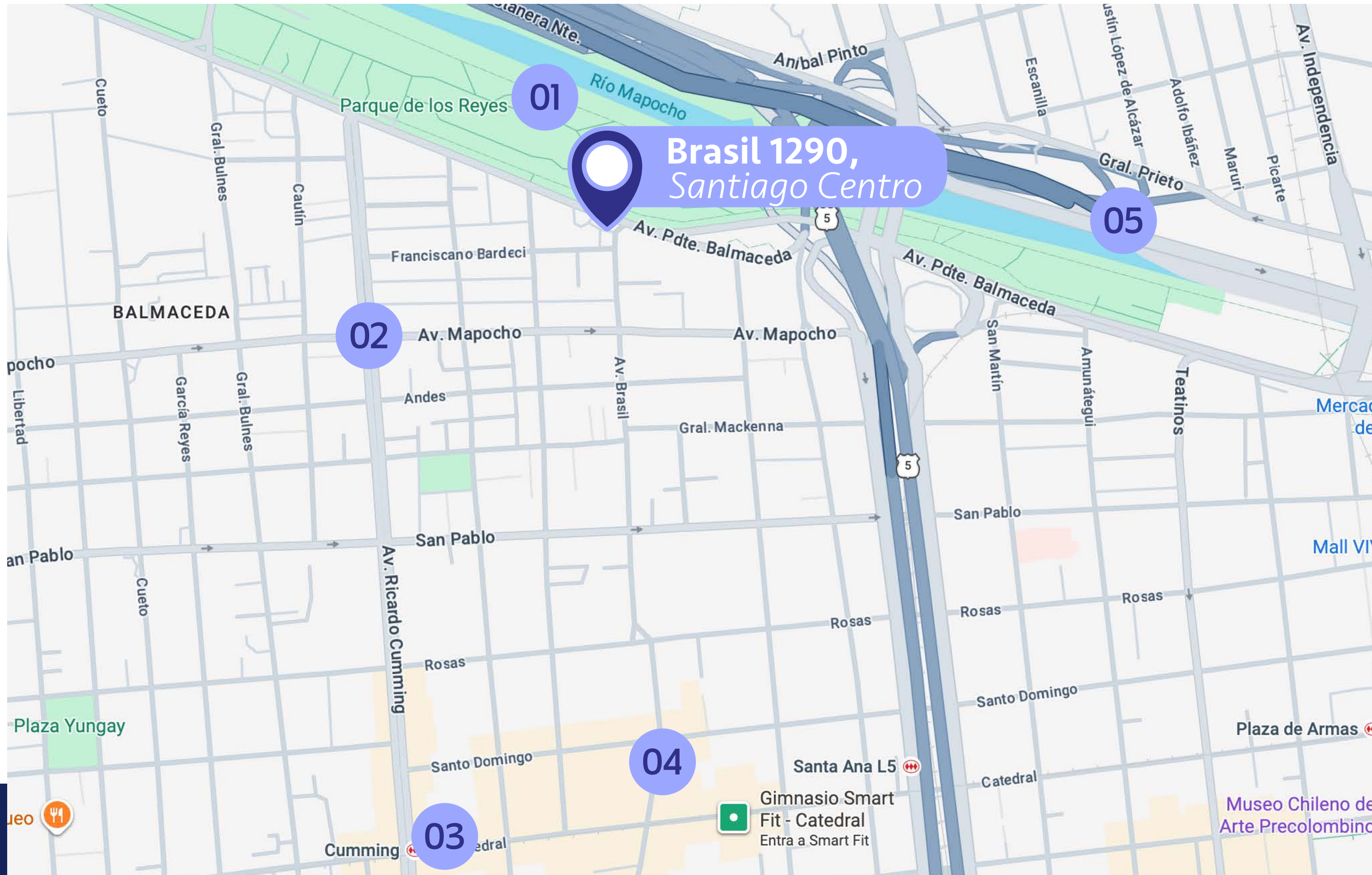

*Puntos claves del entorno*

- 01 **Parque de los Reyes**  
900 metros de distancia  
~ 12 min. caminando
- 02 **Futura Estaci n Mapocho L7**  
750 metros de distancia  
~ 10 min. caminando
- 03 **Metro Cumming L5**  
1.3 km de distancia  
~ 16 min. caminando
- 04 **Servicios y supermercados**  
1 km de distancia  
~ 10 min. caminando
- 05 **Acceso Autopista Central**  
2.3 km de distancia  
~ 5 min. en auto

## Ubicaci n y entorno



ESPACIOS COMUNES QUE **FUNCIONAN**  
COMO UNA ***EXTENSIÓN*** DE LOS DEPARTAMENTOS.



- ◆ **Gimnasio**
- ◆ **Quinchos**
- ◆ **Lavandería**
- ◆ **Salón Gourmet**
- ◆ **Co-Work**
- ◆ **Piscina**

# Espacios comunes

PISCINA

# Espacios comunes



SALÓN GOURMET

# Espacios comunes



GIMNASIO

# Espacios comunes

QUINCHO

# Espacios comunes

# ESPACIOS INTERIORES DISEÑADOS PARA EL ***USO REAL***

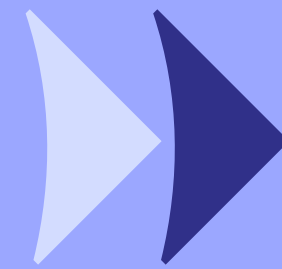

- ◆ Piso vinílico en el interior del dpto.
- ◆ Ventanas termopanel con marco de PVC.
- ◆ Cocina con cubierta de cuarzo / porcelanato, equipada con encimera vitrocerámica, campana y horno eléctrico.
- ◆ Agua caliente por caldera central.
- ◆ Alarma en accesos de departamentos del 1º al 3º piso.

## Terminaciones de los departamentos

# Tipologías disponibles

Depto. Estudio

2 camas  
2D



1B



Superficie útil:	25,73 m2 aprox
Superficie terraza:	4,01 m2 aprox
Superficie Total:	29,74 m2 aprox

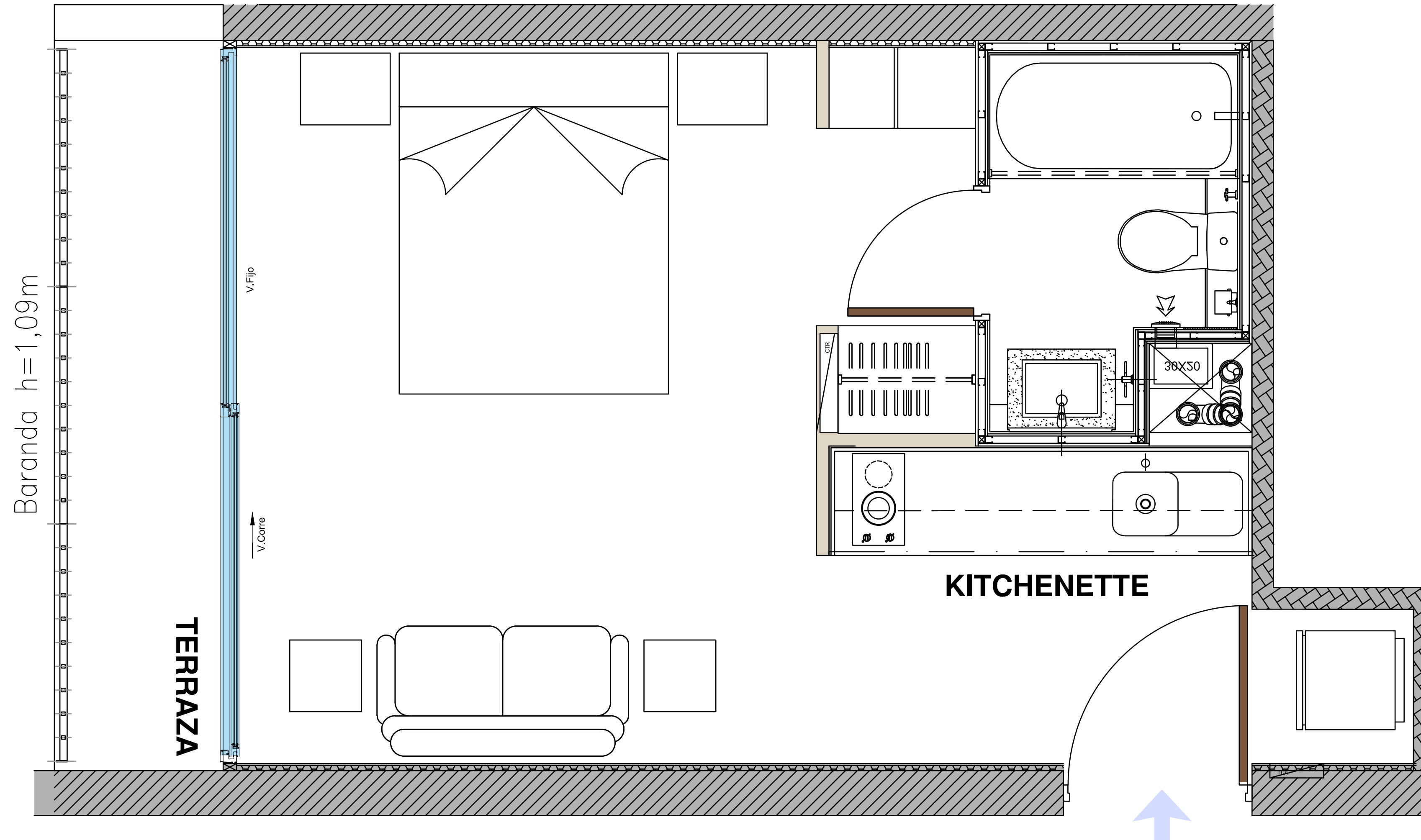

# Tipologías disponibles

Depto. 1 Dormitorio

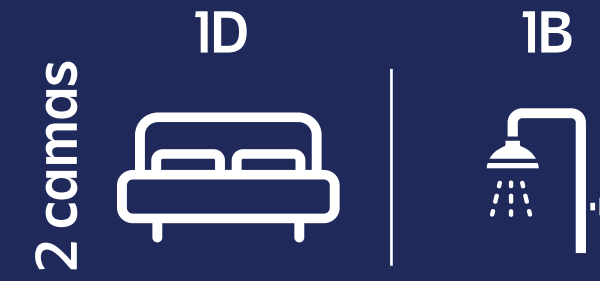

Superficie útil: 32,90 m2 aprox  
Superficie terraza: 5,50 m2 aprox  
Superficie Total: 38,40 m2 aprox

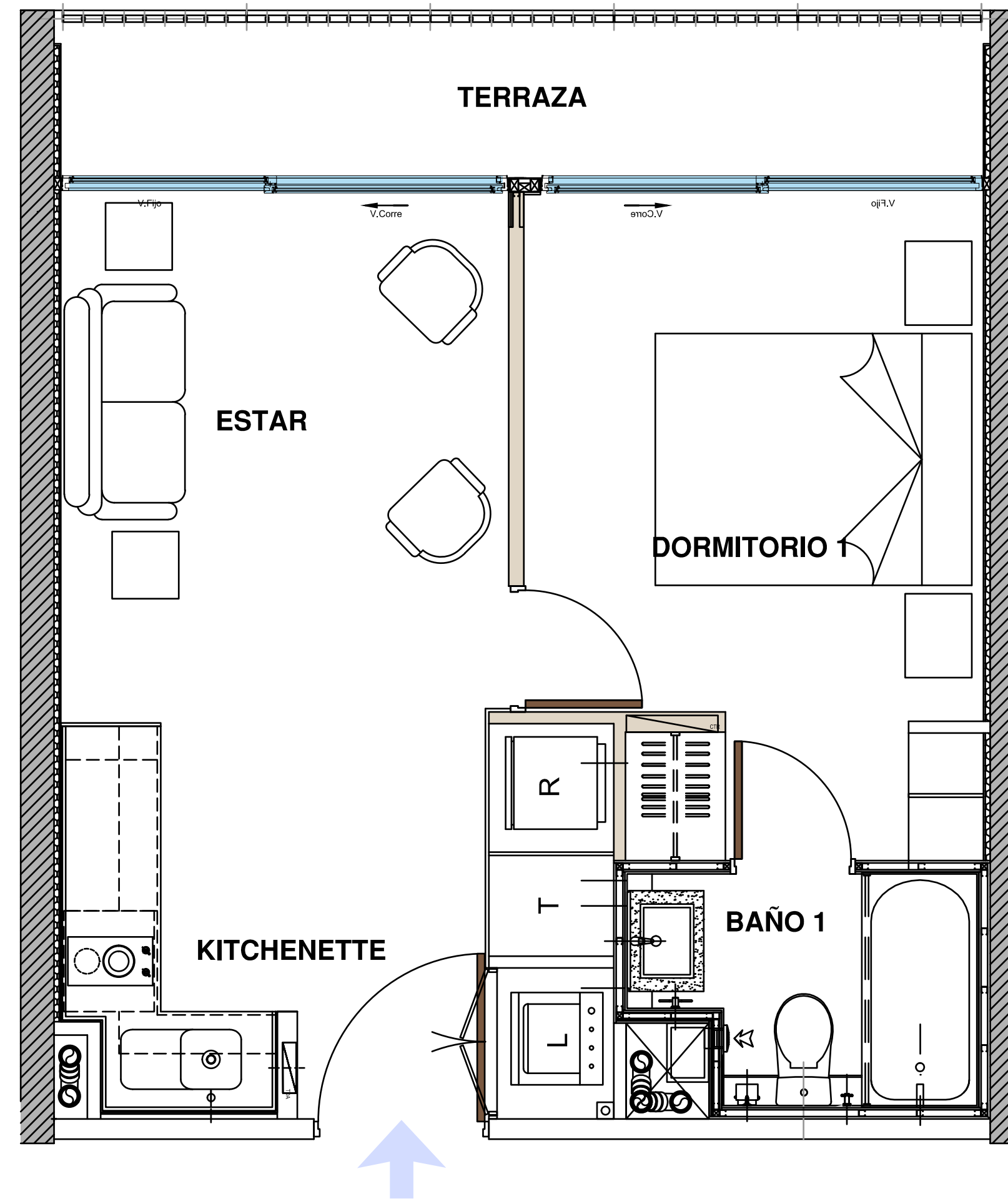

# Tipologías disponibles

Depto. 2 Dormitorios Mariposa

4 camas  
2D



2B



Superficie útil:	48,30 m2 aprox
Superficie terraza:	5,85 m2 aprox
Superficie Total:	54,15 m2 aprox

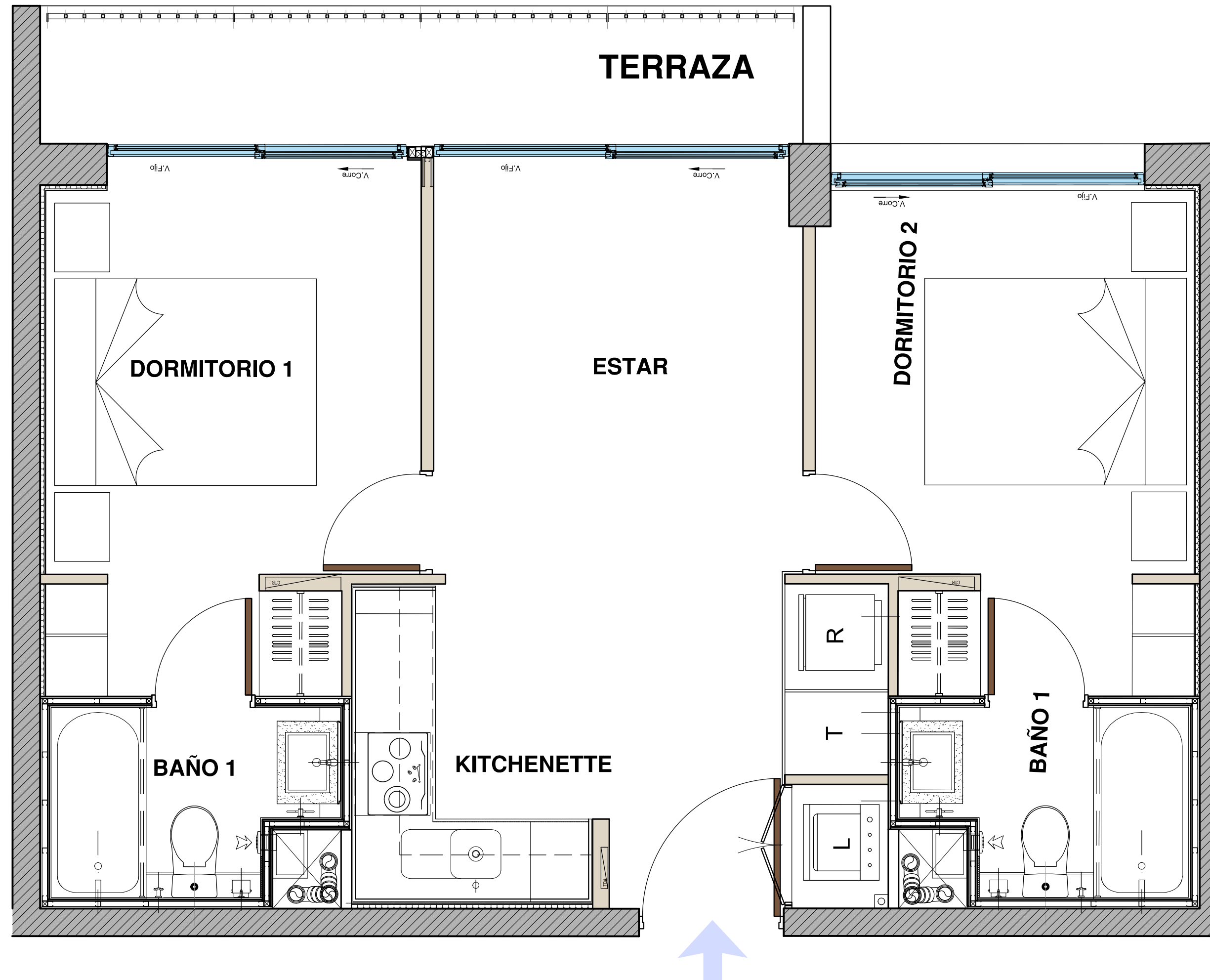

# Tipologías disponibles

Depto. 3 Dormitorios

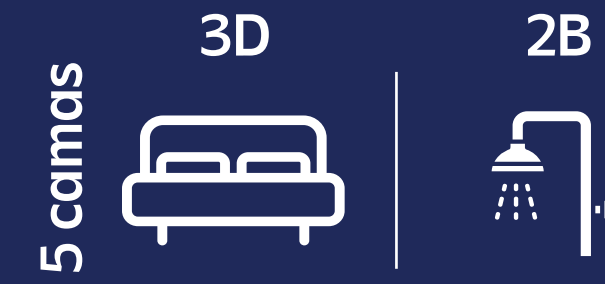

Superficie útil:	55,80 m2 aprox
Superficie terraza:	6,30 m2 aprox
Superficie Total:	62,10 m2 aprox

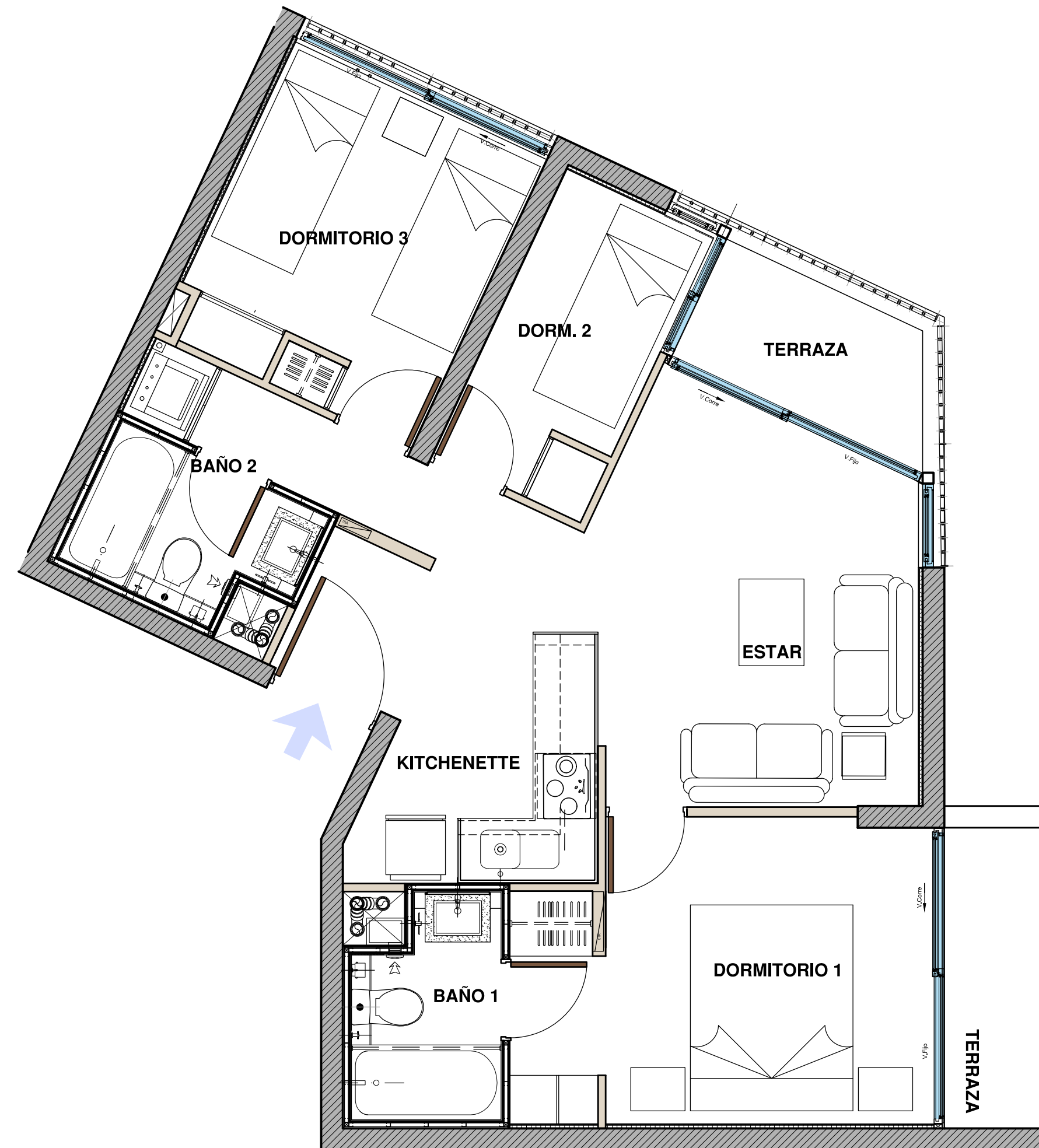

# Confianza para *avanzar*.

En Ingevec llevamos más de cuatro décadas construyendo más que espacios: **construimos confianza**. Sabemos que nuestro trabajo impacta vidas, define entornos y deja huellas. Por eso cada proyecto que emprendemos es una declaración de responsabilidad: diseñamos con precisión, construimos con rigor y entregamos con compromiso.

Somos Ingevec, **transformamos la manera de vivir y decidir**.  
Y lo hacemos con la serena convicción de que cuando hay equilibrio,  
hay confianza para avanzar.

# 5 Pasos para concretar *tu inversión inmobiliaria*



1

## Elige tu departamento

Te asesoramos a elegir la **mejor opción disponible** para ti.



2

## Reserva tu unidad

**Selecciona y bloquea tu depto.** del stock que está disponible.

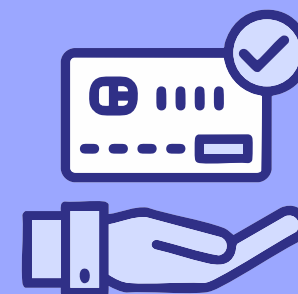

3

## Establece un plan de pago

**Define el plan de pago** que mejor se adapte a tu **realidad y objetivos financieros.**



4

## Promesa de compraventa

Acuerdo mutuo que establece las **condiciones de la compraventa.**



5

## Escrituración de la propiedad

Gestión de tu crédito hipotecario para concretar **la firma de la escritura** de compraventa.

# Confianza para ▶▶ *avanzar*

**ingevec**