

# EDIFICIO MATTA STGO CENTRO

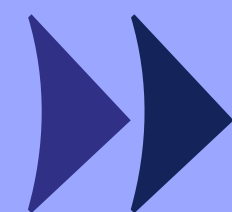

ingevec

AV. MATTA 16

Confianza para  
▶ *avanzar*





## Un buen respaldo para invertir: Ingevec confianza para avanzar

Bienvenido a Edificio Matta 16, un proyecto de Ingevec Inmobiliaria pensado para quienes buscan vivir o invertir en un sector con alta proyección urbana.

Ubicado en **Avenida Matta esquina Vicuña Mackenna**, en el **límite entre Santiago Centro y Ñuñoa**, el proyecto se inserta en una **zona que se consolida como polo de renovación urbana**, destacando por su conectividad estratégica y **precios más competitivos** en comparación con el sector oriente de la capital. Una alternativa sólida, con alta demanda habitacional y el respaldo de la trayectoria de Ingevec.

*Descubre el futuro de la vida  
urbana en Edificio Matta*



## Una buena ubicación, asegura un buen arriendo.

Edificio Matta 16 se emplaza en **Av. Matta esquina Vicuña Mackenna**, en un punto estratégico donde **Santiago Centro y Ñuñoa se conectan**, combinando vida urbana activa, alta demanda habitacional y proyección de plusvalía. Destacando por su excelente conectividad, **a pocos minutos de estaciones de Metro y del eje Alameda**. Cuenta con acceso directo a transporte público, ciclovías y avenidas que conectan con el centro y el oriente.

Inserto en un entorno consolidado de **comercio, servicios y universidades**, el proyecto lidera un polo de renovación urbana con precios muy competitivos frente a los sectores tradicionales del sector oriente.

Santiago Centro

*Proyección y Calidad de Vida*

# Av. Matta - Santiago Centro

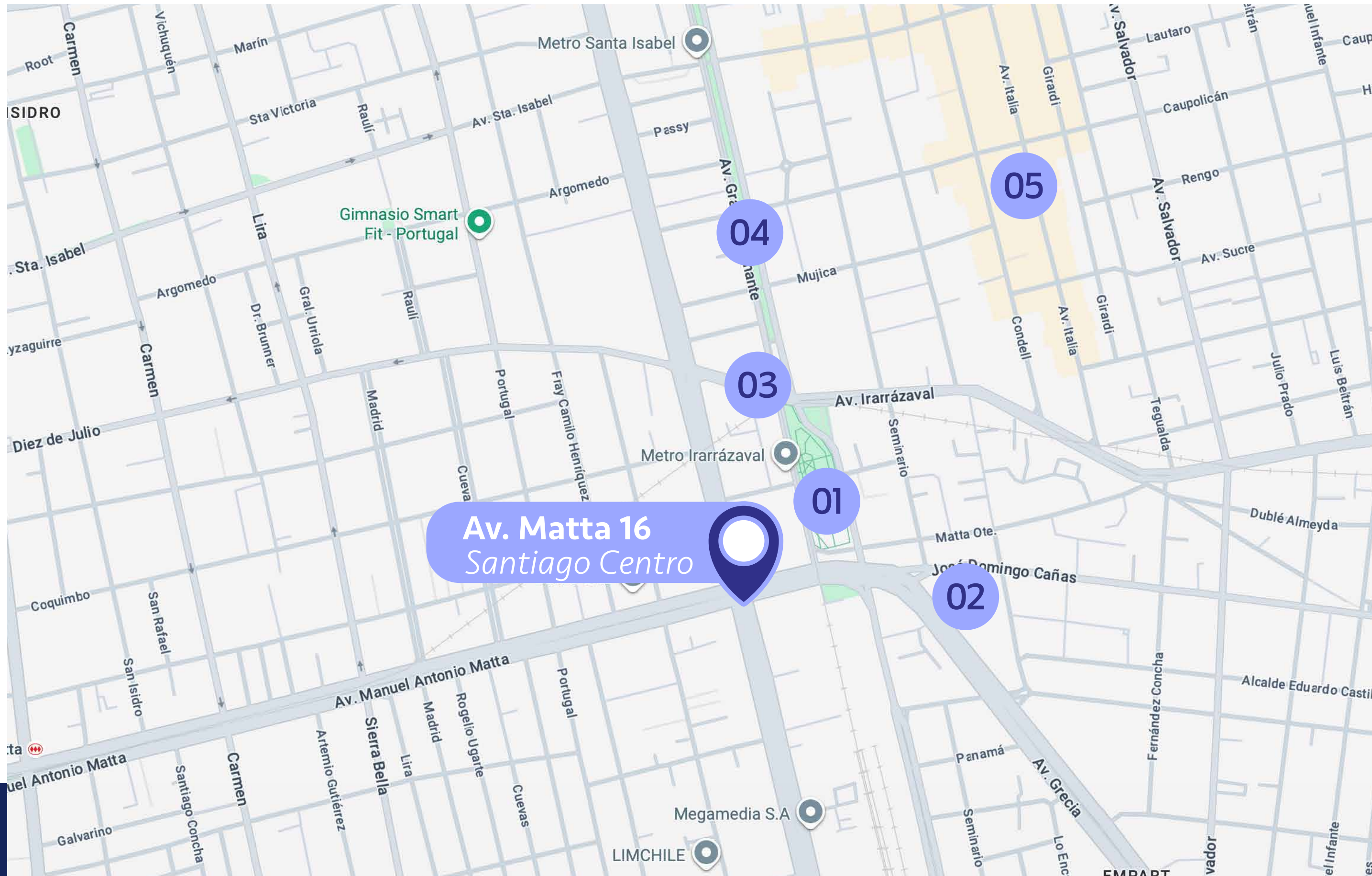

*Puntos claves del entorno*

- 01 Metro Irarrázaval**  
300 metros de distancia  
~ 5 min. caminando
- 02 Supermercados**  
240 metros de distancia  
~ 4 min. caminando
- 03 Centro Médico Ñuñoa**  
450 metros de distancia  
~ 7 min. caminando
- 04 Parque Bustamante**  
700 metros de distancia  
~ 10 min. en caminando
- 05 Barrio Italia**  
1,8 km de distancia  
~ 5 min. en auto

## Ubicación y entorno

# Espacios comunes

## Un producto diseñado para durar.

Edificio Matta 16 cuenta con espacios comunes funcionales, diseñados como una **extensión del departamento**, que aportan comodidad y una mejor experiencia de uso en la vida urbana.

Un diseño eficiente que contribuye a resguardar el valor del proyecto en el tiempo, bajo el estándar y respaldo de Ingevec.

**El edificio cuenta con tipologías de Estudio, 1 y 2 dormitorios.**

Espacios comunes que funcionan como una **extensión** de los departamentos.





- ◆ **Salón Multiuso**
- ◆ **Co-Work**
- ◆ **Quinchos**
- ◆ **Piscina**
- ◆ **Lavandería**
- ◆ **Gimnasio**
- ◆ **Equipado**
- ◆ **Pet Spa**
- ◆ **Bicicleteros**

# Espacios comunes



GIMNASIO

# Espacios comunes



SALA MULTIUSO

# Espacios comunes

PISCINA

# Espacios comunes

LAVANDERÍA

# Espacios comunes

QUINCHO

# Espacios comunes

SALA CO-WORK



# Espacios comunes



Nuestro origen  
es desde la  
construcción,  
experiencia  
comprobada

Departamentos pensados para habitar



**Espacios interiores  
diseñados para el  
uso real.**

- ◆ Piso vinílico en el interior del dpto.
- ◆ Ventanas termopanel con marco de PVC o aluminio.
- ◆ Cocina con cubierta de cuarzo o similar, equipada con encimera vitrocerámica, campana y horno eléctrico.
- ◆ Agua caliente por caldera central comunitaria.
- ◆ Alarma en accesos de departamentos del 1º al 3º piso.

## Terminaciones de los departamentos

# Tipologías disponibles

Depto. Estudio

2 camas  
1D



1B



Superficie útil: 20,25 m2 aprox  
Superficie terraza: 3,65 m2 aprox  
Superficie Total: 23,90 m2 aprox

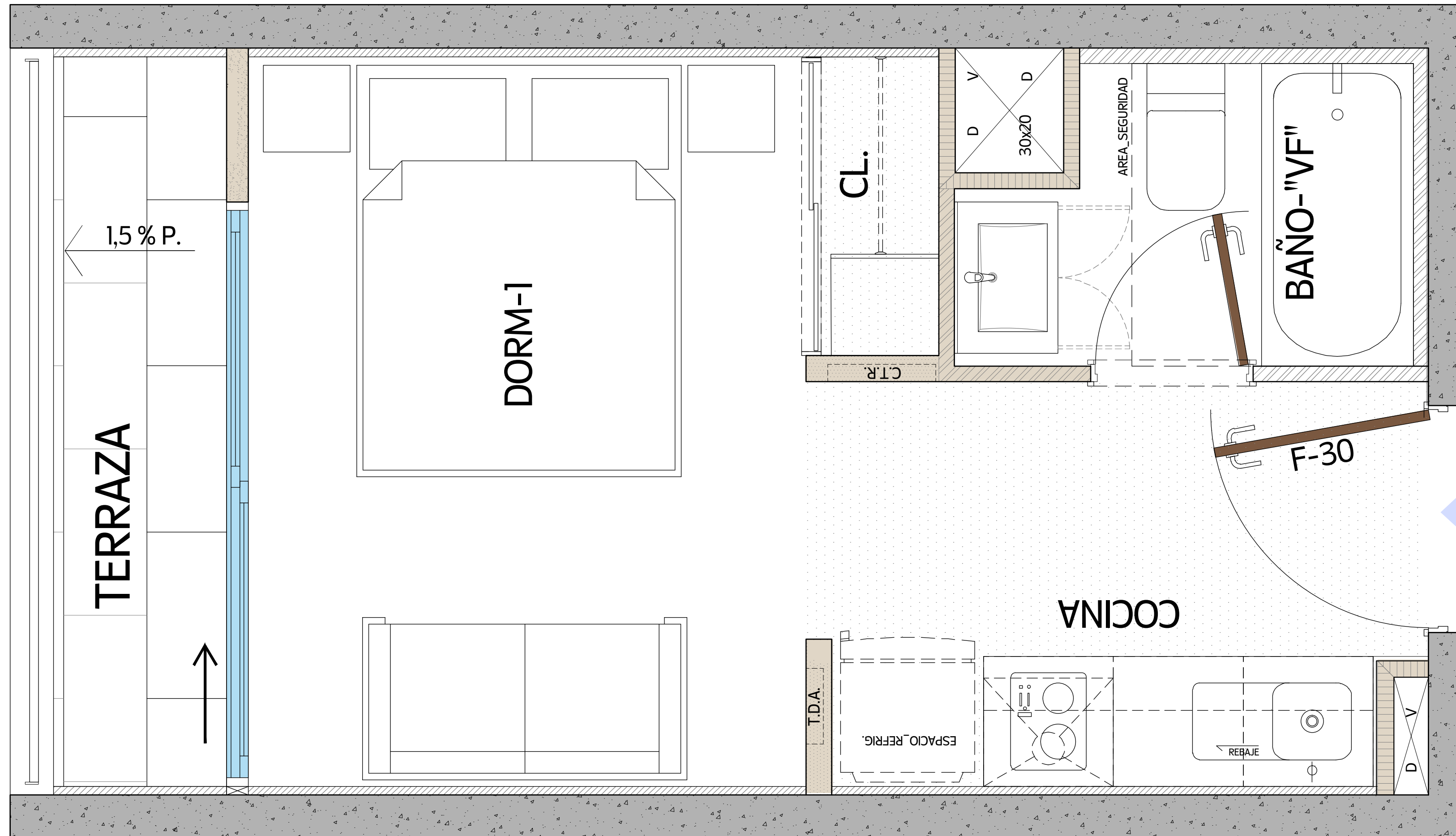

# Tipologías disponibles

Depto. 1 Dormitorio

2 camas  
1D

1B

Superficie útil: 33,03 m2 aprox  
Superficie terraza: 2,84 m2 aprox  
Superficie Total: 35,87 m2 aprox

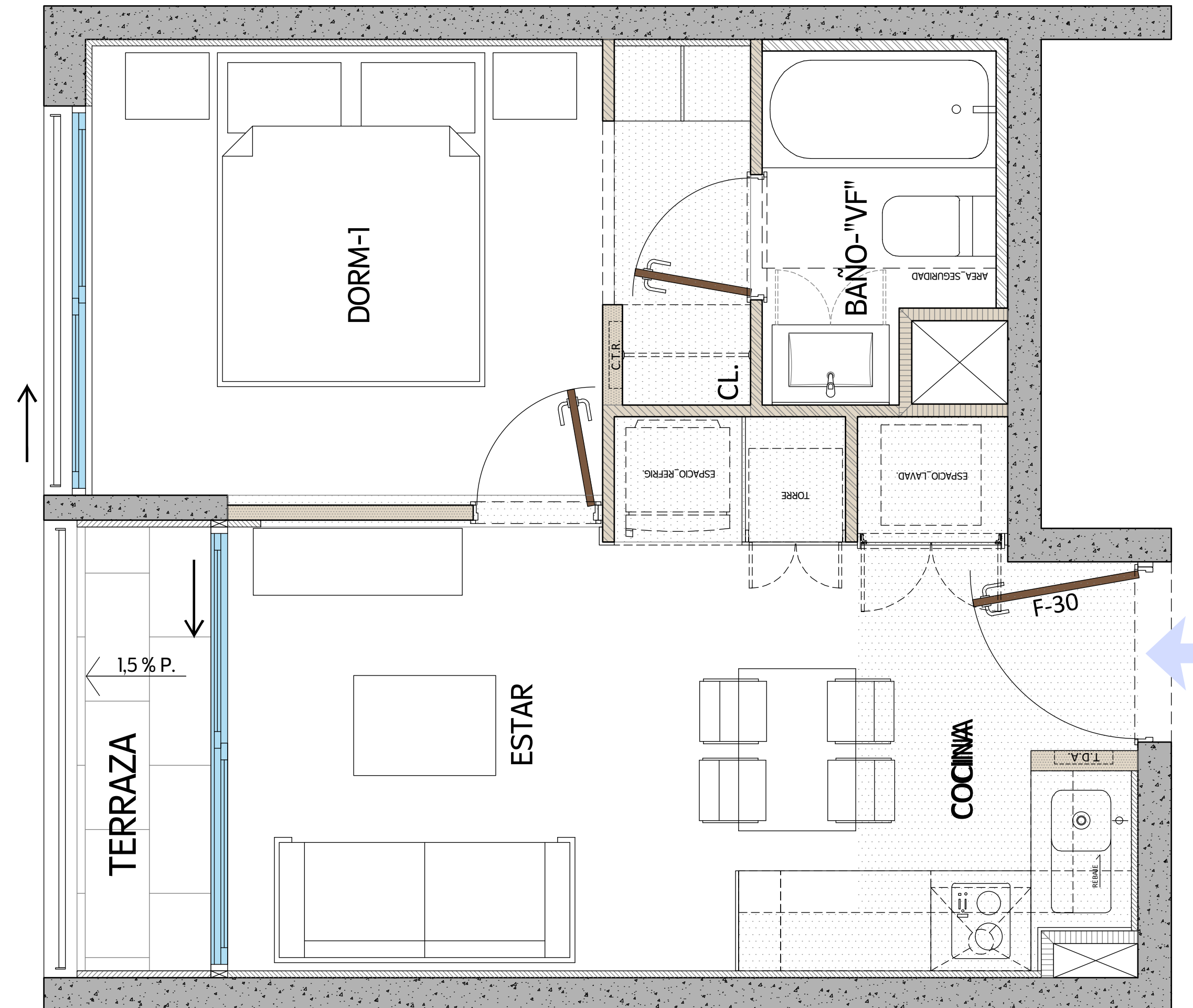

# Tipologías disponibles

Depto. 2 Dormitorios

3 camas  
2D



1B



Superficie útil: 43,14 m2 aprox  
Superficie terraza: 2,67 m2 aprox  
Superficie Total: 45,81 m2 aprox

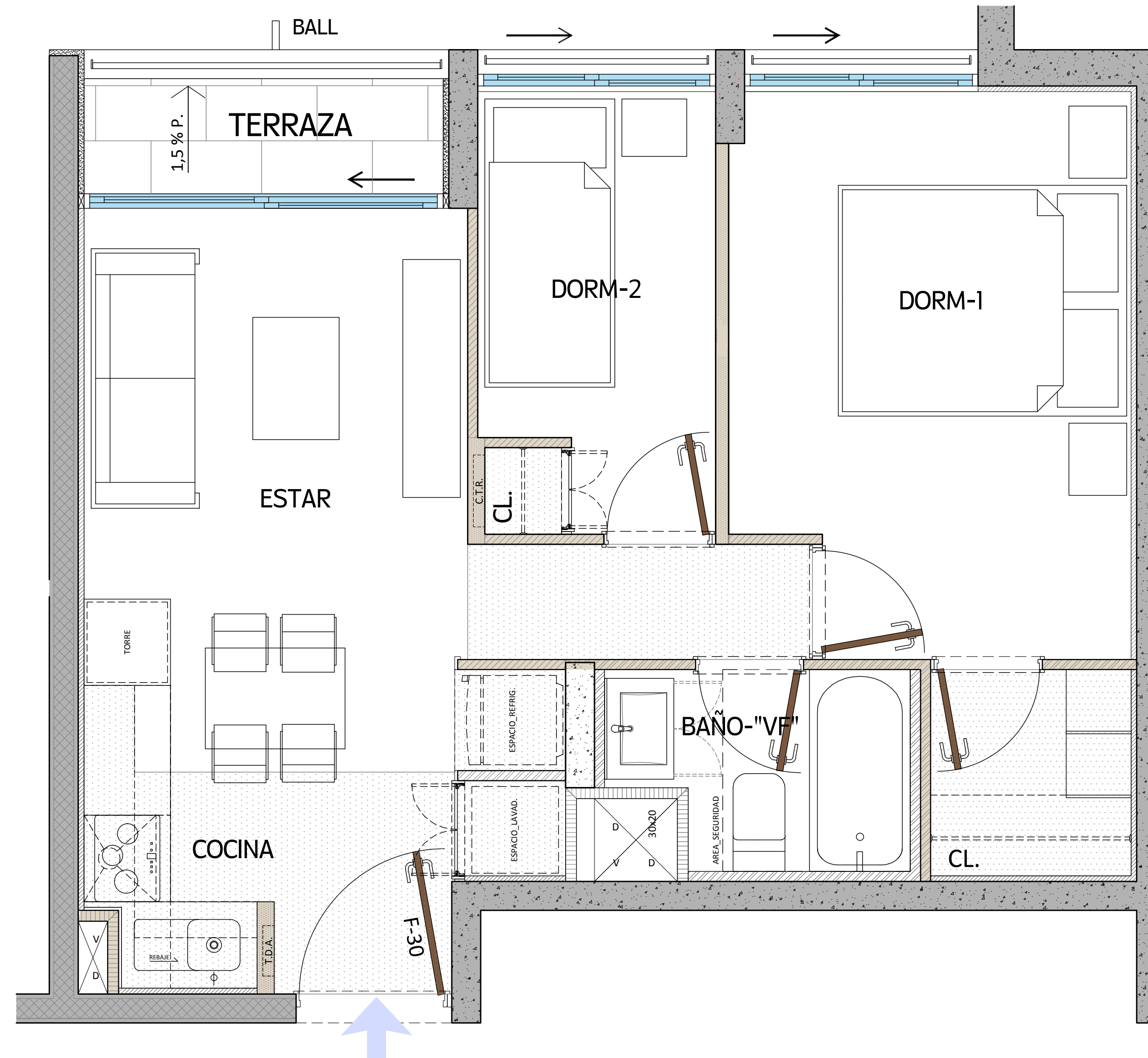

# Tipologías disponibles

Depto. 2 Dormitorios

4 camas  
2D

2B

Superficie útil: 46,25 m2 aprox  
Superficie terraza: 5,58 m2 aprox  
Superficie Total: 51,83 m2 aprox

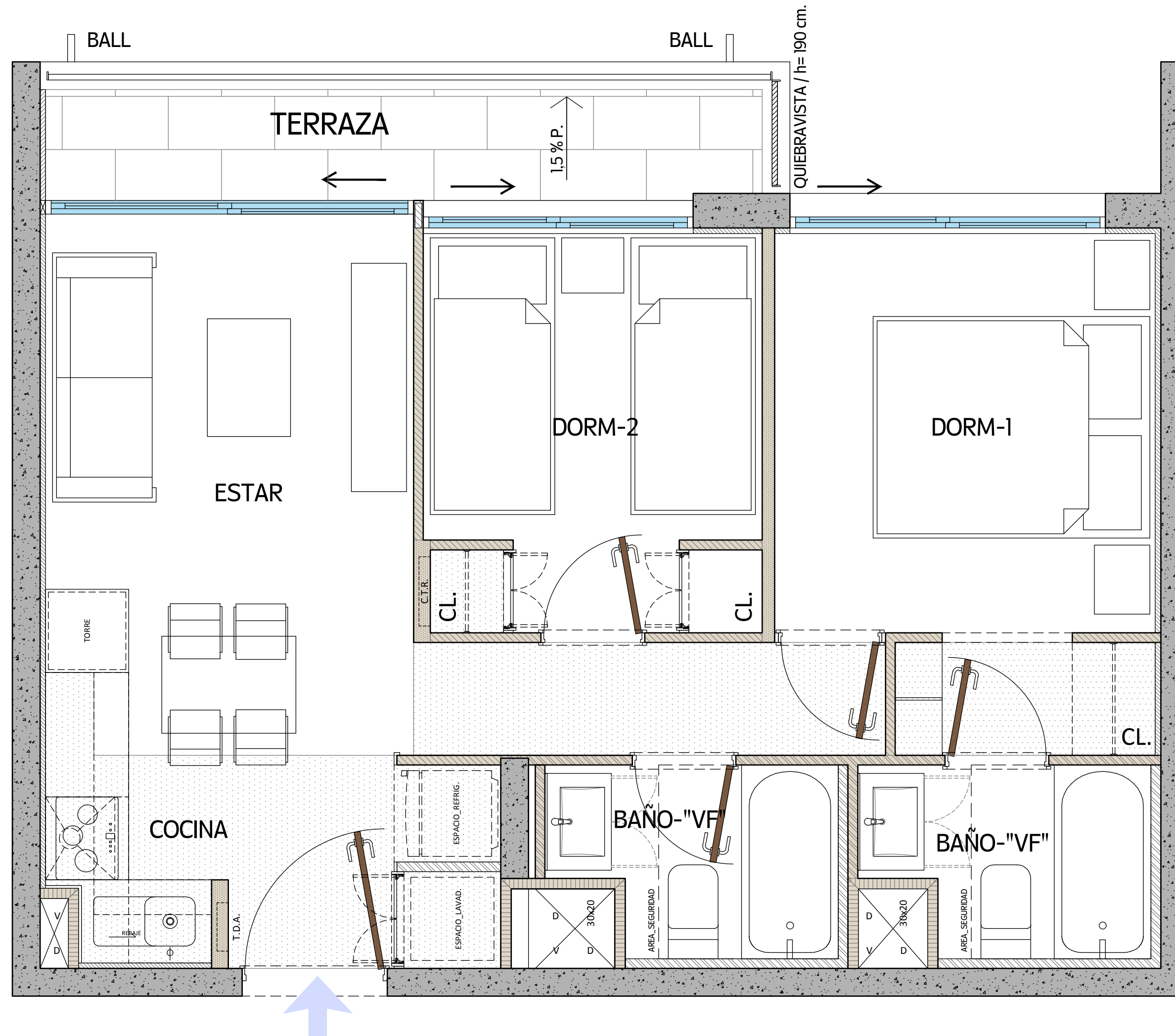

# Confianza para *avanzar*.

En Ingevec llevamos más de cuatro décadas construyendo más que espacios: **construimos confianza**. Sabemos que nuestro trabajo impacta vidas, define entornos y deja huellas. Por eso cada proyecto que emprendemos es una declaración de responsabilidad: diseñamos con precisión, construimos con rigor y entregamos con compromiso.

Somos Ingevec, **transformamos la manera de vivir y decidir**.  
Y lo hacemos con la serena convicción de que cuando hay equilibrio,  
hay confianza para avanzar.

# 5 Pasos para concretar *tu inversión inmobiliaria*



1

## Elige tu departamento

Te asesoramos a elegir la **mejor opción disponible** para ti.



2

## Reserva tu unidad

**Selecciona y bloquea tu depto.** del stock que está disponible.

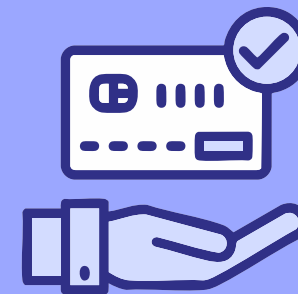

3

## Establece un plan de pago

**Define el plan de pago** que mejor se adapte a tu **realidad y objetivos financieros.**



4

## Promesa de compraventa

Acuerdo mutuo que establece las **condiciones de la compraventa.**



5

## Escrituración de la propiedad

Gestión de tu crédito hipotecario para concretar **la firma de la escritura** de compraventa.

# Confianza para *avanzar*

**ingevec**