ingevec
INMOBILIARIA

EDIFICIO

Centenario1

2381 · SAN DIEGO

Venta en verde

BEST PLACE TO LIVE

Centenario1

STUDIO, 1 Y 2 DORMS.

Edificio Centenario 1,
Un proyecto moderno, con identidad y espacios atractivos.
Con varios y completos espacios comunes convirtiéndose en una excelente extensión de tu departamento.

Inspirado en su entorno, el renovado Barrio Franklin. Conectado con su parte más urbana y emplazado en un polo de gran proyección que mezclan elementos encantadores del barrio tradicional y la conectividad de la gran ciudad.

Ubicación **estrategica**

CENTENARIO1
2381, SAN DIEGO

A 2 MINUTOS

METRO FRANKLIN

A 8 MINUTOS

UNIVERSIDAD AUTÓNOMA

A 9 MINUTOS

PARQUE HUEMUL

El proyecto se encuentra emplazado en un polo de gran proyección de Santiago centro, con un entorno patrimonial y cultural que dan magia a la vida urbana del sector. A pasos del metro Franklin L2 y L6 e importantes avenidas, con acceso directo a la Autopista Central y a la Autopista del Sol que conectan todo Santiago. Cercano al parque intercomunal Víctor Jara, universidad Autónoma, el barrio Huemul con espacios culturales, y todo tipo de servicios necesarios para la vida de hoy

Tipologías **del proyecto**

Edificio Centenario1

STUDIO

1D: un dormitorio
1B: un baño
Un ambiente

***Superficie total**
23,85 m2 aprox.

1D **1B**

1D: dos dormitorios
1B: un baño

***Superficie total**
34.62 m2 aprox.

2D **2B**

2D: dos dormitorios
2B: dos baños

***Superficie total**
52.37 m2 aprox.

Espacios comunes a *Otro Nivel*

- Piscina
- Quinchos
- Terraza Lounge
- Sala CoWork
- Sport Bar
- Sala de Juegos
- Lavandería con sala de estar
- Gimnasio
- Pool Bar
- Salón Gourmet
- Estacionamiento de bicicletas

COWORK

Sala multiuso

Quinchos

SPORT BAR

Sala de juegos

Salón gourmet

POOL BAR

Terraza lounge

Quinchos

Gimnasio

Lavandería

Interiores que *Sorprenden*

Panorámica 2D 2B

2D 2B
DORMITORIO PRINCIPAL

2D 2B
COCINA

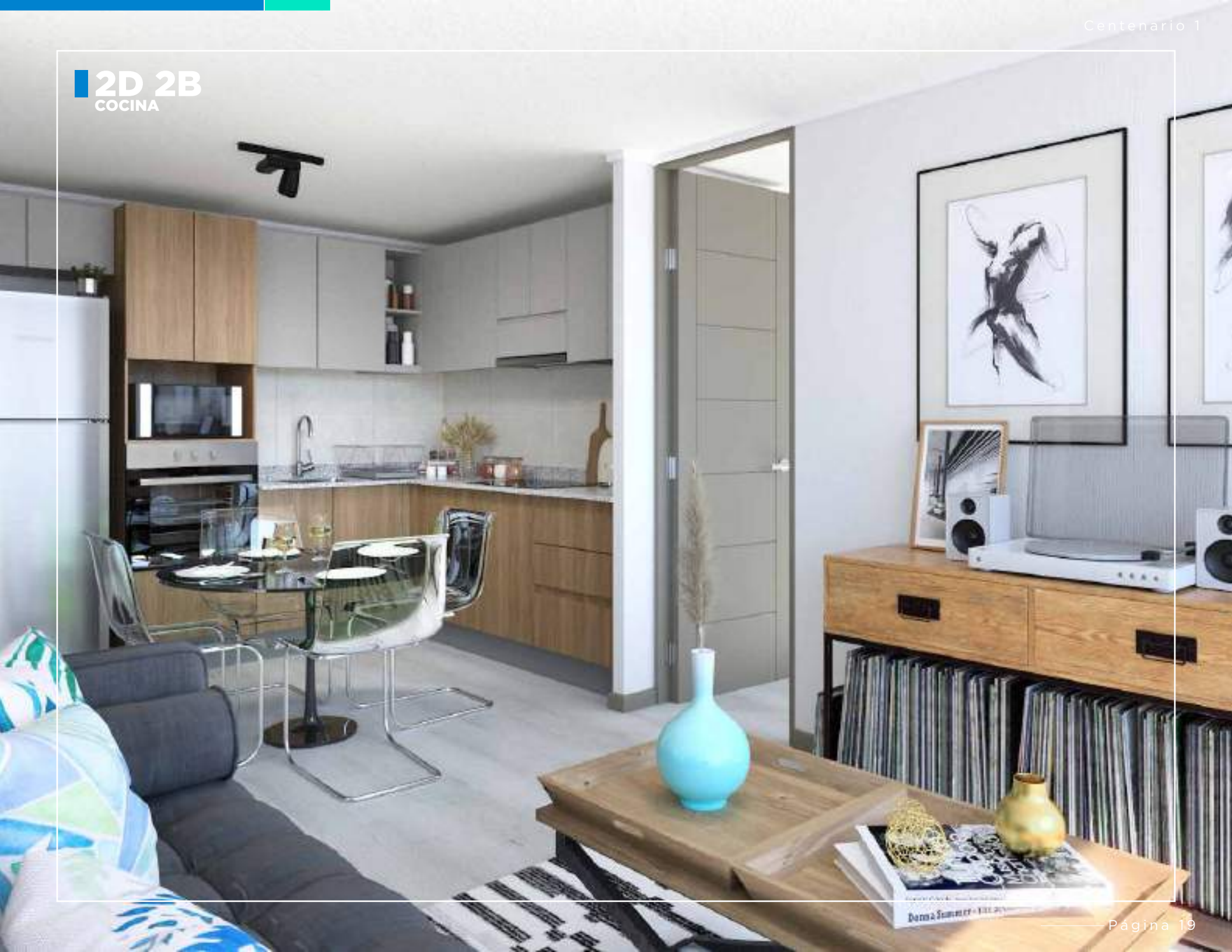

2D 2B
DORMITORIO SECUNDARIO

Especificaciones **técnicas**

- Cubierta de granito en muebles de cocina
- Cocina equipada con encimera vitrocerámica, horno eléctrico, campana eléctrica
- Ventanas de termopanel con marcos de aluminio
- Piso cerámico en terrazas
- Piso vinílico en todo el departamento

El diseño **también importa**

Jean Paul Eyssautier

Nuestros espacios comunes han sido desarrollados junto a este destacado Arquitecto e Interiorista de **Grupo Hebra.** Siempre a la vanguardia, con un toque industrial y de calidad en cada detalle.

Una inversión no es sólo números. Nuestro producto está diseñado y construido con un alto estándar en diseño y calidad, que invita adisfrutar los espacios y a vivir cómodamente el día a día, lo que lo convierte en un bien altamente atractivo para futuros arrendatarios. Por la misma razón es que un departamento Ingevec es un producto ideal para inversionistas, ya que aseguran su rápida ocupación y al mismo tiempo, la tranquilidad de tener una inversión que perdura en el tiempo.

ingevec
INMOBILIARIA

CENTRO DE NEGOCIOS:
Av. Portugal 412, 2º Piso, Local 15
Santiago Centro
ingevecinmobiliaria.cl

Todas las imágenes y fotos contenidas en este folleto digital fueron elaboradas con fines ilustrativos y no constituyen una representación exacta de la realidad, cuyo único objetivo es mostrar una caracterización general del proyecto y no cada uno de sus detalles. Lo anterior se informa en virtud de lo señalado en la Ley N° 19.496.